

振込手数料計算ツール 操作マニュアル

<< 概 要 >>

BizSTATION よりダウンロードした給与賞与振込の振込データ（CSV 形式）をもとに、振込手数料を計算するツールです。

【ご注意】

- ・ 計算結果は、このツールに登録された振込手数料をもとに計算されます。
（当ツールインストール時は 2021 年 10 月時点の BizSTATION の当行規定振込手数料が登録されています。実際に発生する振込手数料と異なる場合がありますので、ご注意ください。）
計算に用いる振込手数料は、振込手数料メンテナンス機能で変更することが出来ます。
⇒（（4）振込手数料メンテナンス（P.6 参照））
- ・ 総合振込の振込手数料は、本ツールでも計算できますが、BizSTATION の画面でもご確認いただけます。

1. 起動と終了

① 起動方法

- a. 以下の操作で「振込手数料計算ツール」を起動します。

[スタート] → [すべてのアプリ] → [BizSTATION サポートツール] →
[振込手数料計算ツール] の順に画面をクリックします。
※[すべてのアプリ]の直下に入っている場合もあります。

② 終了方法

- a. 「振込手数料計算ツール」画面の [終了] ボタンをクリックします。

2. 手数料計算ツール使用方法

手数料計算操作の流れ

手数料計算は以下の流れになります。

I. BizSTATION から振込データをダウンロードします。
⇒ BizSTATION 総合／給与振込サービスより明細をCSV形式でダウンロードしてください。



II. 振込手数料、グループ店情報を確認し、必要に応じてメンテナンスを実施します。
⇒ (4) 振込手数料メンテナンス (P. 6) へ
⇒ (5) グループ店メンテナンス (P. 7) へ



III. ファイルを読み込み、振込手数料を計算します。
⇒ (1) 振込手数料の計算 (P. 3) へ



IV. 計算データ、エラーデータの内容を確認します。
⇒ (2) 計算データの確認 (P. 4) へ
⇒ (3) エラーデータの確認 (P. 5) へ

(1) 振込手数料の計算

BizSTATION 振込手数料計算ツール

(BizSTATIONでダウンロードしたファイルを指定して下さい。)

ファイル名 参照 振込手数料計算

【受付番号】 04135002 【種別】 給与振込

【引落口座】 001 本店 普通 1372294 U A T 渡部 5 1

【依頼人名】

【振込指定日】 2021.10.1

【振込データ名】 簡易③総振有 - 給振有

【三菱UFJ銀行の同一支店への振込】	1件当り 振込手数料	合計件数	振込金額合計	振込手数料 合計
3万円未満	0	1	29,999	0
3万円以上	0	1	30,000	0
【三菱UFJ銀行の他店への振込】				
3万円未満	110	3	89,997	220
3万円以上	110	3	10,089,999	220
【他行への振込】				
3万円未満	330	1	29,999	330
3万円以上	330	1	99,000	330
【総合計】		10	10,359,994	1,100
(エラー件数)	0			

終了 振込データ確認 エラーデータ確認 印刷 振込手数料メンテナンス グループ店メンテナンス

参照ボタンをクリックし、BizSTATIONからダウンロードしたファイルを指定します。

振込手数料計算を開始します。

振込明細一覧表(合計)を印刷します。

明細毎の振込手数料計算結果を表示します。

(2) 計算データの確認 (P. 4) ご参照

エラーになった明細を表示します。

(3) エラーデータの確認 (P. 5) ご参照

BizSTATION 総合／給与振込サービスの給与賞与振込のデータ作成・承認・受付明細照会から CSV 形式でダウンロードし任意の場所※に保存したファイルを使用し、振込手数料を計算します。ただし、BizSTATION でエラーとなっている明細については、振込手数料計算を行わず、エラーとします。

- ① BizSTATION 総合／給与振込サービスの給与賞与振込のデータ作成・承認・受付明細照会から CSV 形式でダウンロードしたファイルを指定します。

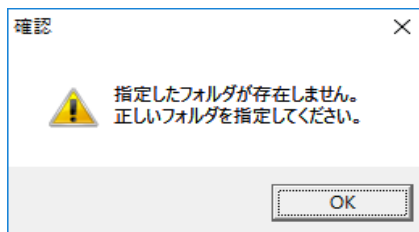

※デスクトップやドキュメントなど、一部のフォルダの中のファイルを指定した場合に左図メッセージが表示されます。

ダウンロードしたファイルは新しく作成したフォルダに移動させてからご指定してください。

- ② [振込手数料計算] ボタンをクリックします。計算終了後、振込データより計算した振込手数料の合計情報が画面に表示されます。
- ③ [印刷] ボタンをクリックすることにより、「振込明細一覧表 (合計)」を印刷することができます。

【ご注意】

計算結果は、当振込手数料計算ツールに登録された振込手数料をもとに計算されます。

(当ツールインストール時は 2021 年 10 月時点の BizSTATION の当行規定振込手数料が登録されています。実際に発生する振込手数料と異なる場合がありますので、ご注意ください。)

計算に用いる振込手数料は、振込手数料メンテナンスで変更することが出来ます。

⇒ (4) 振込手数料メンテナンス (P. 6)

(2) 計算データの確認

明細毎の振込手数料計算結果を確認することができます。

※振込手数料計算時にエラーとなった振込データの振込手数料計算は行いません。

(エラーとなったデータの内容は、「(3) エラーデータの確認」をご参照ください。)

振込データ確認

【受付番号】 03130001 【種別】 給与振込

【引落口座】 523 新大阪北支店 普通 9999999 □座 三郎

【依頼人名】 依頼 花子

【振込指定日】 2018.04.20

【振込データ名】 振込①

通番	振込先コード1	振込先コード2	口座名(カナ)	口座名(漢字)	金融機関コード	金融機関名(カナ)
1	0000001212	0000000065	コウサワ	口座 三郎	0005	ミナトウフ
2	0000001212	0000000065	コウサワ	口座 三郎	0005	ミナトウフ
3	0000001212	0000000065	コウサワ	口座 三郎	0005	ミナトウフ
4	0000001212	0000000065	コウサワ	口座 三郎	0005	ミナトウフ
5	0000001212	0000000065	コウサワ	口座 三郎	0005	ミナトウフ
6	0000001212	0000000065	コウサワ	口座 三郎	0005	ミナトウフ
7	0000001212	0000000065	コウサワ	口座 三郎	0005	ミナトウフ
8	0000001212	0000000065	コウサワ	口座 三郎	0005	ミナトウフ
9	0000001209		コウサワ	口座 三郎	0000	ミナトウフ
10	0000001209		コウサワ	口座 三郎	0000	ミナトウフ

合計件数 12 件 振込金額合計 359,994 円 振込手数料合計 1,760 円

戻る 印刷

振込明細一覧表を
印刷します。

- ① 「BizSTATION 振込手数料計算ツール」画面の「振込データ確認」ボタンをクリックし、「振込データ確認」画面を表示します。
- ② 「印刷」ボタンをクリックすることにより、明細毎の手数料計算結果を記載した「振込明細一覧表」を印刷することができます。

(3) エラーデータの確認

振込手数料の計算時にエラーとなったデータを確認することができます。

エラーデータ確認

【受付番号】 03130001 【種別】 給与振込

【引落口座】 523 新大阪北支店 普通 9999999 □座 三郎

【依頼人名】 依頼 花子

【振込指定日】 2018.04.20

【振込データ名】 振込①

通番	振込先コード1	振込先コード2	口座名(カナ)	口座名(漢字)	金融機関コード	金融機関名(カナ)
13	0000001212	0000000065	コウサワロウ	口座 三郎	0005	ミヅウフジ
14	0000001212	0000000065	コウサワロウ	口座 三郎	0005	ミヅウフジ
15	0000001212	0000000065	コウサワロウ	口座 三郎	0005	ミヅウフジ
16	0000001212	0000000065	コウサワロウ	口座 三郎	0005	ミヅウフジ
17	0000001209		コウサワロウ	口座 三郎	0000	ミヅウフジ
18	0000001209		コウサワロウ	口座 三郎	0000	ミヅウフジ
19	0000001212	0000000065	コウサワロウ	口座 三郎	0005	ミヅウフジ
20	0000001212	0000000065	コウサワロウ	口座 三郎	0005	ミヅウフジ
21	0000001209		コウサワロウ	口座 三郎	0000	ミヅウフジ

エラー件数 9 件

戻る 印刷

振込明細エラー
リストを印刷し
ます。

- ① 「BizSTATION 振込手数料計算ツール」画面の「エラーデータ確認」ボタンをクリックし、「エラーデータ確認」画面を表示します。振込手数料の計算時にエラーとなっている明細について表示されます。
- ② 「印刷」ボタンをクリックすることにより、エラーとなった振込データを記載した「振込明細エラーリスト」を印刷することができます。

(4) 振込手数料メンテナンス

このツールで用いる振込手数料を変更することができます。

※当ツールインストール時には、初期情報が設定されています。

※総合振込の振込手数料は、本ツールでも計算できますが、BizSTATION の画面でもご確認いただけます。

振込手数料メンテナンス
×

総合振込

振込先	振込金額	振込手数料(円)
三菱UFJ銀行の同一支店への振込	3万円未満	110
	3万円以上	330
三菱UFJ銀行の他店への振込	3万円未満	110
	3万円以上	330
他行への振込	3万円未満	484
	3万円以上	660

給与賞与振込

振込先	振込金額	振込手数料(円)
三菱UFJ銀行の同一支店への振込	3万円未満	0
	3万円以上	0
三菱UFJ銀行の他店への振込	3万円未満	110
	3万円以上	110
他行への振込	3万円未満	330
	3万円以上	330

戻る
更新

- ① 「BizSTATION 振込手数料計算ツール」画面の[振込手数料メンテナンス] ボタンをクリックし、「振込手数料メンテナンス」画面を表示します。
- ② 振込手数料を変更し、[更新] ボタンをクリックすると、振込手数料情報が更新されます。

(5) グループ店メンテナンス

当行の同一店への振込扱いになる店舗^(※)情報が登録されています。(当ツールインストール時には、初期情報が設定されています。正しく振込手数料を計算いただくために、[グループ店メンテナンス]メニューにて店番の変更を行っていただく場合があります。

(※)母店と出張所の関係等、店番の違う店舗でありながら、振込手数料が三菱UFJ銀行同一店への振込として扱われる店舗の組合せ。

① 画面起動

「BizSTATION 振込手数料計算ツール」画面の[グループ店メンテナンス]ボタンをクリックします。
 当行の同一店への振込扱いになる店舗情報が登録されています。
 ※当ツールインストール時には、初期情報が設定されています。

削除	仕向支店(店番)	仕向支店(名称)	被仕向支店(店番)	被仕向支店(名称)	開始日
<input type="checkbox"/>	001	本店	002	丸の内支店	
<input type="checkbox"/>	001	本店	099	東京都庁第二本庁	
<input type="checkbox"/>	001	本店	321	東京営業部	
<input type="checkbox"/>	001	本店	422	新丸の内支店	
<input type="checkbox"/>	001	本店	543	本店第一出張所	
<input type="checkbox"/>	002	丸の内支店	001	本店	
<input type="checkbox"/>	002	丸の内支店	099	東京都庁第二本庁	
<input type="checkbox"/>	002	丸の内支店	321	東京営業部	
<input type="checkbox"/>	002	丸の内支店	422	新丸の内支店	
<input type="checkbox"/>	002	丸の内支店	543	本店第一出張所	

スクロールさせて、
上下左右に動かして
ご確認ください

② すでに登録されている店舗情報の変更

出張所が支店に変わることで、同一店の振込扱いから外れる場合には、店舗情報を変更する必要があります。そのような場合には、カーソルを移動して、変更する店舗の組合せが表示されている行の、終了日(西暦 8 桁)に支店への変更日を入力してください。

※店舗情報の変更が必要な際は BizSTATION 掲示板にてご連絡致しますので、それ以外の場合は変更しないでください。

③新しく登録する店舗情報

店舗統合などで、新たに同一店の振込扱いとなる店舗の組合せが増える場合には、店舗情報を新たに登録する必要があります。

- a. [行追加]ボタンをクリックします。
- b. スクロールさせて一番下の行に移動します。
- c. 一番下の行に空欄行ができますので、当該行に追加登録します。

(開始日に日付を入力した場合、その日以降より、同一店の振込扱いとして、手数料の計算を行います。未入力の場合、即時に同一店の振込扱いとして、手数料の計算を行います。)

※店舗情報の追加登録が必要な際は BizSTATION 掲示板にてご連絡致しますので、それ以外の場合は登録しないでください。

④ 店舗情報の更新

[更新] ボタンをクリックします。下記ダイアログが表示されます。

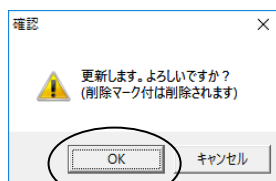

[OK] ボタンをクリックします。表示されている情報が登録されます。

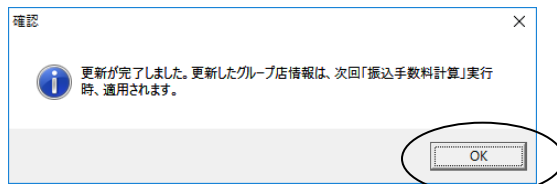

⑤ 終了方法

「グループ店メンテナンス」画面の [戻る] ボタンをクリックします。

「BizSTATION 振込手数料計算ツール」画面の [終了] ボタンをクリックします。